Barrierefrei – Konstanz, die Stadt zum See

KONSTANZ-INFO.COM

INHALT

Konstanz barrierefrei entdecken 3
Touren durch Konstanz 5
Barrierefreie Mobilität 7
Anfahrt & Inklusions-Taxi 8
Schifffahrt 10
Barrierefreie WCs. 13
Kultur & Freizeit 15
Rollstuhlgerechte Unterkünfte 22
Barrierefreie Restaurants & Cafés 25

Konstanz Seerhein
Bild: MTK/Dagmar Schwelle

REISEN FÜR ALLE: KONSTANZ BARRIEREFREI ENTDECKEN

Von behindertengerechten Unterkünften und Restaurants über Parkplätze und Sehenswürdigkeiten bis hin zu Wegen durch die Stadt gibt es hier alle Infos und nützliche Tipps zu Konstanz, der größten Stadt am Bodensee. Das barrierefreie Ausflugs- und Reiseziel direkt am See. Einfach mal ausprobieren!

TIPP: ELEKTROMOBILE

ELEKTROMOBILE
Mobil sein trotz Einschränkungen – in der malerischen Konstanzer Altstadt und darüber hinaus. Diese Chance bieten die Elektromobile, die in der Tourist-Information ausgeliehen werden können. Die kompakten, elektrisch angetriebenen Fahrzeuge sind wendig, einfach zu bedienen und zugelassen in den Stadtbussen.

Tipp: Bei MTK-Stadtführungen ist die Nutzung gratis!

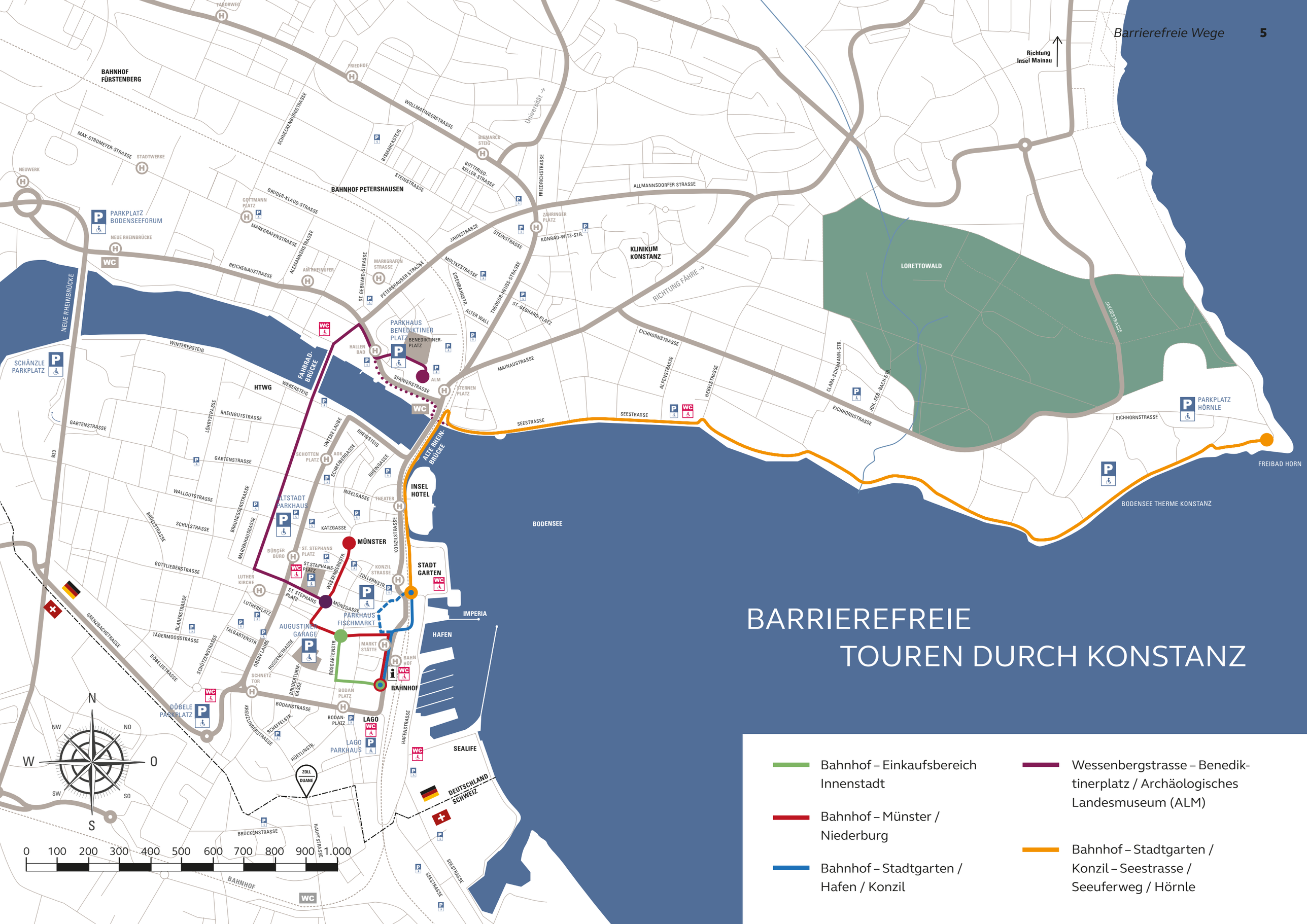

BARRIEREFREIE TOUREN DURCH KONSTANZ

- Bahnhof – Einkaufsbereich Innenstadt
- Bahnhof – Münster / Niederburg
- Bahnhof – Stadtgarten / Hafen / Konzil
- Wessenbergstrasse – Benediktinerplatz / Archäologisches Landesmuseum (ALM)
- Bahnhof – Stadtgarten / Konzil – Seestrasse / Seeuferweg / Hörnle

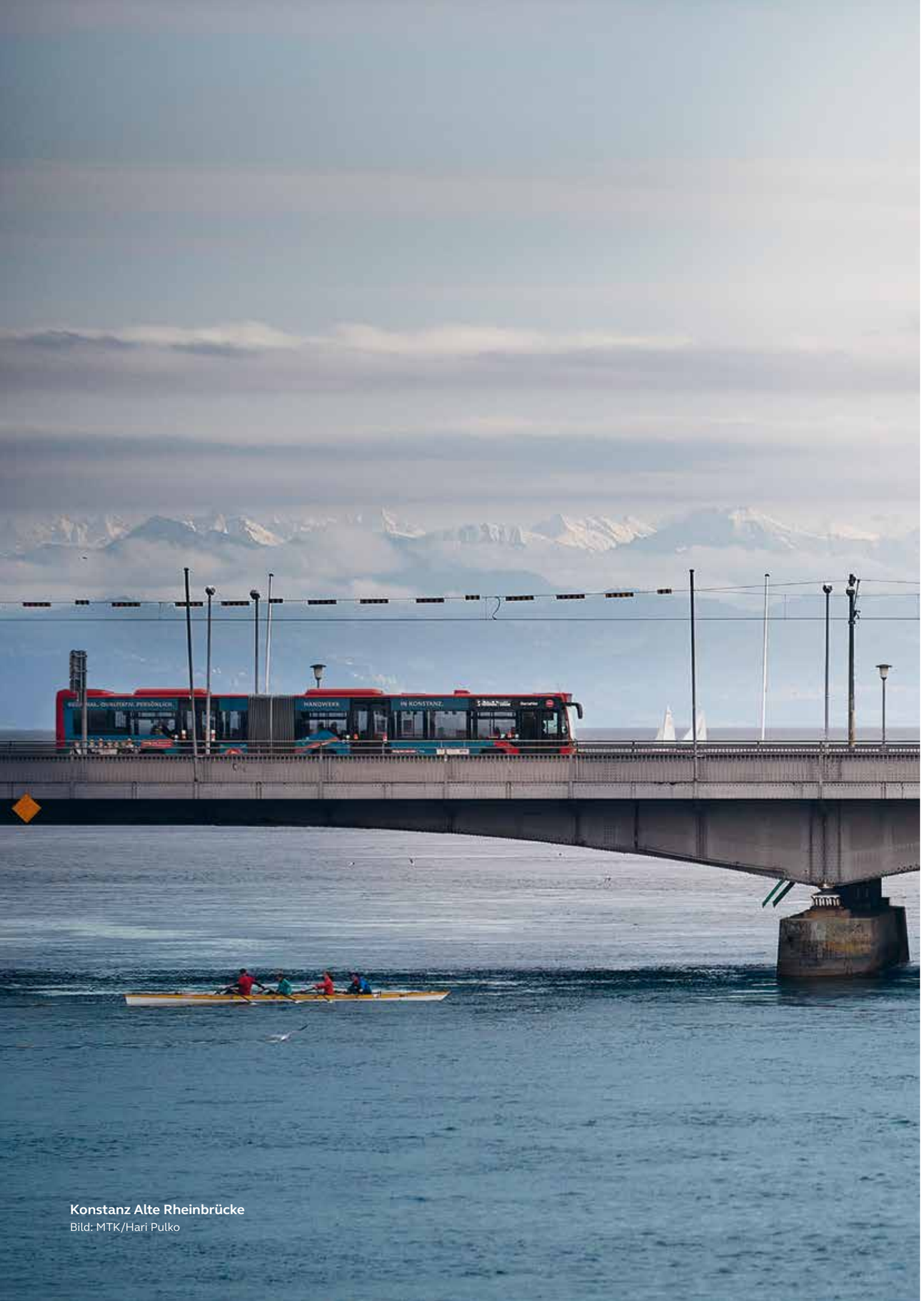

Konstanz Alte Rheinbrücke
Bild: MTK/Hari Pulko

BARRIEREFREIE MOBILITÄT

Stadtbus Konstanz

Mit den öffentlichen Verkehrsmitteln kann man gut durch die Stadt und in das Umfeld gelangen. Alle Stadtbusse sind für RollstuhlfahrerInnen zugänglich. Auf allen Linien der Stadtwerke Konstanz verkehren Niederflurbusse mit Absenkvorrichtung oder Rampen. Sehbehinderte oder gehörlose Menschen finden in nahezu allen Bussen Haltestellenansagen und Haltestellenanzeigesysteme.

→ *stadtwerke-konstanz.de/bus*

Mobilitätszentrale

Die Tourist-Information im Bahnhof bildet gemeinsam mit der Deutschen Bahn und der Schweizerischen Bundesbahn die Mobilitätszentrale Konstanz & berät Sie gerne zum barrierefreien Angebot in der Region.

Marketing und Tourismus Konstanz GmbH
Tourist-Information im Bahnhof
Bahnhofplatz 43, 78462 Konstanz

→ *T +49 [0]7531 1330-30*
→ *counter@konstanz-info.com*
→ *konstanz-info.com*

Tipp: Rollstuhlrampe im Stadtbus
Manchmal können die Busfahrer aus verschiedenen Gründen nicht sofort reagieren. Deshalb dürfen auch andere jederzeit selbst die Rollstuhlrampe aufklappen, mitmachen & helfen!

So funktioniert es:

Platz verschaffen und ggf. einsteigende Fahrgäste um Geduld bitten.

Metallbügel mit beiden Händen greifen und Klappe hochziehen.

Klappe auf dem Fußweg ablegen und sicherstellen, dass der Rollstuhlfahrer über die Schwelle kommt.

Hilfestellung beim Einstieg leisten und Klappe wieder schließen.

Konstanz Alte Rheinbrücke
Bild: MTK/Hari Pulko

ANFAHRT

Mit der Bahn

Barrierefreier Service der Deutschen Bahn
Der Service ist bis spätestens 20 Uhr am Vortag der Reise anzumelden, bei Hilfeleistungen im Ausland ist eine Anmeldung von 48 Stunden im Voraus erforderlich.

Die Servicestelle ist täglich von 6 – 22 Uhr erreichbar: T +49 [0]30 65 212 888

→ *msz@deutschebahn.com*
→ *bahn.de/barrierefrei*

TIPP

NEU: ROLLSTUHL-INKLUSIONSTAXI
Mit dem VW Caddy Maxi des Taxi-Unternehmens Müller können alle Konstanzer RollstuhlfahrerInnen sicher und unkompliziert von A nach B gelangen. Legitimierte Personen werden durch ein Gutschein-System entlastet: Mit den Gutscheinen kostet eine Taxi-Fahrt für Kunden mit Handicap genau so viel, wie für Kunden ohne Handicap. Die Gutscheine sind gegen Vorlage des Schwerbehindertenausweises im Bürgerbüro oder bei der Tourist-Information im Bahnhof erhältlich.

Taxi Müller: T +49 [0]7531 65 300

Mit dem Auto

Behindertenparkplätze im Stadtzentrum

- **Bodanplatz**
- **Brauneggerstraße**
  Höhe Ellenrieder-Gymnasium (3x)
- **Döbeleplatz**
  Busparkplatz
- **Gottlieberstraße**
  vor dem Anwesen Nr. 44
- **Hafenstraße Seeseite**
  bei der Wendefläche (3x)
- **Inselgasse**
  vor der AOK
- **Lutherplatz**
  Südseite, vor der Volksbank
- **Münzgasse**
  vor dem Anwesen Nr. 4/4a (Alnatura Biomarkt, 2x)
- **Obere Laube**
  Mittelstreifen (Höhe Hiermonymusgasse, 3x)
- **Rheingasse**
  vor dem Anwesen Nr. 18
- **Rheingutstraße**
  vor dem Anwesen Nr. 39
- **St. Stephansplatz**
  vor dem Anwesen Nr. 5 sowie vor der St. Stephanskirche (Nord- & Südseite)
- **Tägermoosstraße**
  vor dem Anwesen Nr. 24
- **Talgartenstraße**
  vor dem Anwesen Nr. 6 (Seniorenheim)
- **Theatergasse**
  Höhe Stadttheater (2x)
- **Untere Laube**
  vor dem Anwesen Nr. 39 (Comenius-Schule)
- **Wallgutstraße**
  vor dem Anwesen Nr. 11 (Marienhaus) sowie vor dem Anwesen Nr. 5
- **Webersteig**
  Höhe Anwesen Nr. 3 (Handwerkskamer)
- **Wessenbergstraße**
  Höhe Sparkasse
- **Zollernstraße**
  vor dem Anwesen Nr. 1

Behindertenparkplätze in Parkhäusern

- **Augustinergarage**
- **Parkhaus Altstadt Laube**
- **Parkhaus im LAGO**
  Ebene P1 + P8
- **Krankenhausareal**
- **Tiefgarage Seerheincenter**

TIPP: WHEELMAP

Finde und markiere rollstuhlgerechte Orte – weltweit und kostenlos. Hier können aktuelle Infos zu barrierefreien WCs abgerufen und selbst eingetragen werden:

→ *wheelmap.org*

SCHIFFFAHRT

Bodenseeschifffahrt

Die Bodenseeschifffahrt bietet barrierefreien Zugang auf das Unterdeck aller Schiffe. Zu beachten ist dabei, dass die Beförderung von Rollstühlen vom Pegelstand des Bodensees in Konstanz abhängig ist.

Unentgeltliche Beförderung nur mit einem amtlichen, in Deutschland ausgestellten Ausweis (orangefarbener Flächenaufdruck) und einer gültigen Wertmarke möglich. Die Begleitperson des Schwerbehinderten wird unentgeltlich befördert, wenn eine ständige Begleitung notwendig und dies im Ausweis mit halbseitigem orangefarbenen Flächenaufdruck (auch ohne Wertmarke) bestätigt ist (Merkzeichen B oder BN).

→ *T +49 [0]7531 36 400*
→ *info@bsb.de*
→ *bsb.de/de/info-service/ueber-uns/barrierefreiheit*

Fähre Konstanz – Meersburg

Alle Fährschiffe sind barrierefrei zugänglich. Die beiden neuesten Schiffe („Tábor“ und „Lodi“) haben zudem über einen Personenaufzug für Rollstuhlfahrer eine Zugangsmöglichkeit auf das Oberdeck, auf dem sich auch das WC befindet. Alle anderen Fährschiffe verfügen an den Seiten der Fahrbahndecks über spezielle Aufenthaltsbuchten für Rollstuhlfahrer.

→ *T +49 [0]7531 803000*
→ *info@stadtwerke-konstanz.de*

Katamaran Konstanz – Friedrichshafen

Der Katamaran bietet barrierefreien Zugang auf die Schiffe sowie ein behindertengerechtes WC. Im Innenraum sind zudem zwei Plätze speziell für Rollstühle integriert.

Behinderte mit Schwerbehindertenausweis & gültiger Wertmarke (ÖPNV) fahren kostenlos.

→ *T +49 [0]7531 36 39 320*
→ *info@der-katamaran.de*
→ *der-katamaran.de*

Konstanz Hafen, Imperia
Bild: MTK/Dagmar Schwelle

Konstanz Skyline
Bild: MTK/Dagmar Schwelle

BARRIEREFREIE WCs

Die öffentlichen Toiletten sind mit einem Euro-Schlüssel zugänglich, den man für 24 Euro an der Infotheke des Bürgerbüros (Untere Laube 24, 78462 Konstanz) erwerben kann. Der Schlüssel kann auch über den Bundesverband Selbsthilfe Körperbehinderter e.V. (BSK) online bestellt werden. Die restlichen aufgeführten Toiletten sind je nach Öffnungszeiten der Geschäftsstellen zugänglich.

Öffentliche Toiletten (durchgehend zugänglich / mit Euro-Schlüssel)

- **Bahnhof**
  auf Gleis 1
- **Döbele Parkplatz**
  Beim Kiosk
- **Fährhafen**
  Schiffstr. 41, beim Verwaltungsgebäude
- **Herosé-Park**
  Reichenaustr. 1b, bei der Fahrrad-Brücke
- **Seestraße**
  Seestraße 33b
- **Stadtgarten**
  Rosie's Pavillion
- **Sea Life / Güterbahnhof**
  Hafenstraße Konstanz

Öffentlich zugängliche Toiletten (während der jeweiligen Öffnungszeiten)

- **AOK (Verwaltung)**
  Inselgasse 30
- **Archäologisches Landesmuseum**
  Benediktinerplatz 5
- **Bürgerbüro**
  Untere Laube 24
- **Campingplatz Klausenhorn**
  Hornwiesenstr. 40–42
- **Einkaufszentrum LAGO**
  Bodanstr. 1
- **Galeria Konstanz**
  Hussenstr. 21-23
- **Ibis Hotel**
  Benediktinerplatz 9
- **Kaufland Industriegebiet**
  Carl-Benz-Str. 22
- **Konzil Konstanz**
  Hafenstr. 2
- **Kreativ Werkstätte**
  Alter Wall 8
- **Kulturzentrum Wessenberg**
  Wessenbergstr. 43
- **Landratsamt**
  Benediktinerplatz 1
- **OBI Konstanz**
  Carl-Benz-Str. 13
- **Palmenhaus**
  Palmenhauspark
- **Sea Life Konstanz**
  Hafenstr. 9
- **Sozialgebäude**
  Zum Hussenstein 12
- **Sportareal Schänzle**
  Wintersteig 23
- **Restaurant Steg 4**
  Hafenstr. 8
- **Strandbad Wallhausen**
  Ufer 39
- **Stromeyer Die Bleiche**
  Bleicherstraße 8
- **Treffpunkt Petershausen**
  Georg-Elser-Platz 1
- **Untere Laube**
  Bushaltestelle, Höhe Stephansschule

Konstanz Münster
Bild: MTK/Dagmar Schwelle

KULTUR & FREIZEIT

Münster „Unserer Lieben Frau“

Das historische Konstanzer Münster liegt mitten in der Konstanzer Altstadt und ist über den rollstuhlgerechten Zugang am Seiteneingang beim Pfalzgarten barrierefrei zugänglich.

Kino

Barrierefreies Kinoerlebnis: Alle Säle des modernen „CineStar“ Kinos sind über einen Aufzug zu erreichen. Zudem sind in fast allen Sälen Rollstuhlplätze integriert.

→ *cinestar.de*

Theater Konstanz

Alle Spielstätten des Theaters sind behindertengerecht eingerichtet. Die Spiegelhalle ist über eine Rampe zugänglich. Zudem sind Behinderten-WCs vorhanden. Das Stadttheater verfügt über zwei Behindertenparkplätze in der Theatergasse, einen Aufzug zum linken Parkett, eine Rollstuhlrampe ins Foyer sowie ein behindertengerechtes WC.

Plätze für Rollstuhlfahrer müssen bereits beim Kartenkauf entsprechend reserviert werden.

→ *T +49 [0]7531 900 2150*

→ *theaterkonstanz.de*

Konstanz Rosgartenmuseum
Bild: MTK/Dagmar Schwelle

Museen

Bodensee-Naturmuseum
Rollstuhlgerecht, mit Behinderten-WC

→ *T +49 [0]7531 900 2915*
→ *konstanz.de/naturmuseum*

Rosgartenmuseum
Die Ausstellungsräume sind barrierefrei mit Lift zu erreichen, das Museumscafé über eine temporär installierte Rampe (Voranmeldung erwünscht).

→ *T +49 [0]7531 900 2245*
→ *rosgartenmuseum-konstanz.de*

Wessenberg-Galerie im Kulturzentrum am Münster
Mit Rampe & Behinderten-WC

→ *T +49 [0]7531 900 2376*
→ *konstanz.de/wessenberg*

Archäologisches Landesmuseum Baden-Württemberg
Mit Rampe, Aufzug & Behinderten-WC

→ *T +49 [0]7531 98 040*
→ *konstanz.alm-bw.de*

Konstanz Wochenmarkt
Bild: MTK/Dagmar Schwelle

Sea Life

Das Sea Life Konstanz ist barrierefrei ausgebaut und verfügt über einen Fahrstuhl, über den alle Ebenen barrierefrei erreichbar sind. Es gibt zudem auch zwei mit Rollstuhl nutzbare WCs.

Besucher mit Behindertenausweis (B) erhalten ermäßigten Eintritt, die Begleitperson erhält kostenfreien Eintritt.

→ *T +49 [0]7531 12 82 710*
→ *visitsealife.com/konstanz*

Wochenmarkt

Frische, regionale Produkte aus Konstanz, der Umgebung und von der Insel Reichenau können auf den gemütlichen Wochenmärkten gekostet und gekauft werden. Jeden Dienstag- und Freitagmorgen auf dem St. Stephans-Platz sowie mittwochs und samstags auf dem St. Gebhard-Platz warten die Standbetreiber in familiärer Atmosphäre traditionell auf ihre Kundschaft.

→ ***März bis Oktober:***
7 Uhr bis 13 Uhr
→ ***November bis Februar:***
7.30 Uhr bis 13 Uhr

Konstanz Stadtmodell
Bild: MTK/Dagmar Schwelle

Konstanz Kunstgrenze
Bild: MTK/Dagmar Schwelle

Stadtführungen

Spannend, informativ, historisch: Facettenreiche Stadtführungen nehmen Gäste und Einheimische ganzjährig mit auf eine lebendige Zeitreise durch die größte Stadt am Bodensee. Die meisten der Stadtführungen sind dabei barrierefrei. Gerne können Sie das Stadtführungs-Team im Vorfeld über die Einschränkung informieren, damit die Route bei Bedarf leicht angepasst werden kann.

Tipp: Kostenfreie Nutzung der Elektromobile für Stadtführungen. Eine Anmeldung ist erforderlich, Reservierung an der Tourist-Info am Bahnhof (Öffnungszeiten beachten). Das Elektromobil kann selbstverständlich auch ohne Stadtführung gegen Gebühr geliehen werden.

→ *T +49 [0]7531 1330-32*
→ *stadtfuehrung@konstanz-info.com*
→ *konstanz-info.com/elektromobile*

Taktiles Stadtmodell aus Bronze – Konstanz zum Anfassen

Konstanz aus der Vogelperspektive: Das tastbare Bronzerelief auf dem Münsterplatz zeigt Konstanz in einer Miniaturansicht von oben. Das Modell ermöglicht dabei auch sehbehinderten Menschen eine Orientierung in den Gassen der Altstadt – durch die in Braille, d.h. Blindenschrift, angebrachten wichtigsten Straßennamen. Auch Rollstuhlfahrer können barrierefrei an das Modell heranfahren und dieses betrachten.

Führung für Blinde & Sehbehinderte

Konstanz riechen, hören, fühlen, begreifen: Die Stadtführung für Blinde und Sehbehinderte bietet Menschen mit Handicap ein einzigartiges Konstanz-Erlebnis. Im Hafen geben Wasser und Schiffe sowie Möwen und Menschen einen Eindruck vom drittgrößten Binnensee Europas. TeilnehmerInnen erfahren zudem anhand eines Modells mehr über die Bedeutung der Kaufmannsstadt Konstanz im Mittelalter, während sie das Konzilgebäude ertasten.

Der Klang der Schritte im Münster, das „Ermessen“ der alten Säulen, der einzigartig weiche Sandstein, geschnitzte Portaltüren, Bodengrabplatten und viele weitere Gegenstände machen zudem den Charme und die Geschichte des rund 1400 Jahre alten Münsters spürbar. Das bronzene Relief am Münsterplatz, das die Altstadt aus der Vogelperspektive darstellt, gibt weitere, einzigartige Eindrücke über die Dimensionen und Formen von Konstanz. Es handelt sich um eine deutschsprachige Stadtführung.

Dauer: 2 Std. | Preis: € 110,-
(max. 25 Personen)

→ *T +49 [0]7531 1330-26*
→ *stadtfuehrung@konstanz-info.com*

Kunstgrenze Konstanz-Kreuzlingen

Skulpturen im Freien, entlang der deutsch-schweizerischen Grenze. Rollstuhlgerecht, Begleitperson wird empfohlen.

Konstanz Insel Mainau
Bild: MTK/Achim Mende

Konstanz Bodensee- Therme
Bild: MTK/Dagmar Schwelle

Blumeninsel Mainau

Bis auf wenige Ausnahmen sind die Wege im Mainaupark für Rollstuhlfahrer und Gehbehinderte geeignet. Auch für andere Behinderungen (z.B. Seh- oder Gehörgeschädigte) gibt es spezielle Gartenerlebnisse. Im „Garten für Alle“ gibt es Pflanzen in Handhöhe zum Riechen und Fühlen sowie Informationstafeln in Blindenschrift.

Für gehbehinderte und ältere Gäste stehen am Festland- und Hafeneingang zudem kostenlos Rollstühle zum Ausleihen zur Verfügung. Elektromobile können im Blumenjahr von Mitte März bis Mitte Oktober auf der Insel gemietet werden (15 Euro / 3 Stunden, jede weitere Stunde 1 Euro, Reservierung empfohlen). Der Inselbus bringt BesucherInnen im Blumenjahr von Mitte März bis Mitte Oktober darüber hinaus vom Festlandeingang zum Parkplatz des Restaurants Schwedenschenke im Herzen der Insel (1,50 Euro pro Person pro Fahrt, für Inhaber der Senioren-Jahreskarte kostenfrei).

Für barrierefreie Möglichkeiten außerhalb des Blumenjahres und weitere Informationen steht das Mainau-Servicezentrum gerne zur Verfügung.

Die Begleitperson eines Besuchers mit Schwerbehindertenausweis (Kennzeichnung B, H und / oder aG) erhält freien Inseleintritt.

Die „Toilette für alle“ befindet sich am Inseleingang und im Restaurant Comturey.

→ *T +49 [0]7531 3030*
→ *info@mainau.de*
→ *mainau.de*

Strandbäder & Hallenbäder

Alle Bäder der Bädergesellschaft (außer das Kur- und Hallenbad Konstanz) sind behindertengerecht ausgestattet. Besonders empfehlenswert ist die Bodensee-Therme Konstanz. Dort werden badeigene Rollstühle zur Verfügung gestellt.

→ *T +49 [0]7531 803 2500*
→ *konstanzer-baeder.de*

Konstanz Inselhotel
Bild: MTK/Chris Danneffel

ROLLSTUHLGERECHTE UNTERKÜNFTE

Hotels

Hotel Alte Post
Neueröffnung Ende Mai
Dammgasse 2, Konstanz
T +49 [0]7531 1210
info@altepost-konstanz.de
altepost-konstanz.de

Aqua Hotel & Hostel
Opelstr. 6g, Konstanz
T +49 [0]7531 127 370
info@aqua-hotel.de
aqua-hotel.de

Boardinghouse HOME
Fürstengutweg 4, Konstanz
T +49 [0]7531 368 550
info@boardinghouse-home.de
boardinghouse-home.de

B&B Hotel
Line-Eid-Str. 2, Konstanz
T +49 [0]7531 36 440
konstanz@hotelbb.com
hotel-bb.com/de/hotel/konstanz

Gästehaus Centro
Bahnhofplatz 4, Konstanz
T +49 [0]7531 45 71 818
centro@gruppealbert.de
gaestehauscentro.de
Ein behindertengerechtes Doppelzimmer (Kategorie A)

Hotel Constantia
Kreuzlingerstr. 13, Konstanz
T +49 [0]7531 363 210
info@hotel-constantia.de
hotel-constantia.de

Hampton by Hilton
Line-Eid-Str. 8, Konstanz
T +49 [0]7531 35 850
fdhko_hampton@hilton.com
Rollstuhlgerechte & barrierefreie Zimmer & Parkhaus

HARBR Hotel
Hans-Sauerbruch-Str. 2, Konstanz
T +49 [0]7531 94 24 610
konstanz@harbr.de
harbr.de
Notknopf am Bett, barrierefreies Bad mit Dusche & Verbindungszimmer für Begleitpersonen möglich

Ibis Budget Hotel
Oberlohnstr. 5a, Konstanz
T +49 [0]7531 92 15 121
H9283@accor.com
ibis.com

Ibis Hotel
Benediktiner Platz 9, Konstanz
T +49 [0]7531 45 700
H7290@accor.com
ibis.com
Vier behindertengerechte Zimmer, öffentliches behindertengerechtes WC & Parkplatz

Ibis Styles Hotel
Oberlohnstr. 5b, Konstanz
T +49 [0]7531 92 15 151
H9282@accor.com
ibis.com

Ko'Ono Hotel & Restaurant
Martin-Schleyer-Str. 19
Konstanz-Litzelstetten
T +49 [0]7531 36 190
aloha@koono.de
koono.de

RIVA - Das Hotel am Bodensee
Seestr. 25, Konstanz
T +49 [0]7531 363 090
welcome@hotel-riva.de
hotel-riva.de
Ein rollstuhlgerechtes Zimmer & ein behindertengerechtes WC im öffentlichen Hotelbereich

Steigenberger Inselhotel
Auf der Insel 1, Konstanz
T +49 [0]7531 1250
konstanz@steigenberger.de
konstanz.steigenberger.de

Hotel Viva Sky
Sigismundstr. 19, Konstanz
T +49 [0]7531 69 23 620
welcome@hotel-viva-sky.de
hotel-viva-sky.de
Ein behindertengerechtes Zimmer

Hotel Volapük
Im Loh 14
Konstanz-Litzelstetten
T +49 [0]7531 94 400
info@volapuek.de
volapuek.de

Hotel 47°
Reichenaustr.17, Konstanz
T +49 [0]7531 127 490
47@47grad.de
47grad.de

Jugendherberge

Jugendherberge Konstanz
Zur Allmannshöhe 16, Konstanz
T +49 [0]7531 32 260
info@jugendherberge-konstanz.de
konstanz.jugendherberge.de
Ein barrierefreies Zimmer auf Anfrage verfügbar

Ferienwohnungen

Feriendomizil Ziegelhof
Blockhaus 2
Ziegelhofweg 31, Konstanz
T +49 [0]7533 7979
info@ziegelhofstueble.de
ziegelhofstueble.de

Weitere Infos unter:
→ konstanz-info.com

Konstanz Brasserie Colette
Bild: Nils Hasenau

BARRIEREFREIE RESTAURANTS & CAFÉS

Die aufgelisteten Restaurants verfügen über einen ebenerdigen Zugang sowie barrierefreie Toiletten.

Brasserie Colette Tim Raue
Brotlaube 2a (Eingang über Tertianum), Konstanz
T +49 [0]7531 12 85 107
konstanz@brasseriecolette.de
brasseriecolette.de/konstanz

Brasserie Ignaz
Bahnhofplatz 5, Konstanz
T +49 [0]7531 28 27 788
reservierung@brasserie-ignaz.de
brasserie-ignaz.de

Wessenberg Café
(Behindertengerechte WCs im Kulturzentrum nebenan vorhanden)
Wessenbergstr. 41, Konstanz
T +49 [0]7531 919 664
info@wessenberg.eu
wessenberg.eu

Chez Léon
Zollernstr. 1, Konstanz
T +49 [0]7531 282 728
info@beshirigastro.de
chezleon.de/konstanz

Constanzer Wirtshaus
Spanierstr. 3, Konstanz
T +49 [0]7531 36 30 130
info@constanzer-wirtshaus.de
constanzer-wirtshaus.de

Deli (im Lago)
Bodanstr. 1-3, Konstanz
T +49 [0]7531 363 710
info@deli-konstanz.de
deli-konstanz.de

Eiscafé Dolomiti
Marktstätte 10, Konstanz
T +49 [0]7531 22 715

Eiscafé Nicoletti
Marktstätte 5, Konstanz
T +49 [0]7531 15 744
info@eiscafe-nicoletti.de
eiscafe-nicoletti.de

Eugens Bio Café Restaurant
Münzgasse 1, Konstanz
T +49 [0]7531 97 68 689
info@eugens.bio
eugens.bio

Friedrichs im Hotel 47°
Reichenauerstr. 17, Konstanz
T +49 [0]7531 12 749 777
contact@restaurant-friedrichs.de
restaurant-friedrichs.de

Galeria Restaurant
Hussenstr. 23, Konstanz
T +49 [0]7531 123175
andreas.land@galeria.de
galeria.de

Hafenhalle
Hafenstr. 10, Konstanz
T +49 [0]7531 21 126
info@hafenhalle.com
hafenhalle.com

Hafenmeisterei
Hafenstr. 3, Konstanz
T +49 [0]7531 36 97 212
info@hafenmeisterei.de
hafenmeisterei-konstanz.de

Hedicke's Terracotta
Luisenstr. 9 78464 Konstanz
T +49 [0]7531 942 340
info@hedicke-gastro.de
terracotta-konstanz.de

Konstanz Wessenberg Café
Bild: MTK/Dagmar Schwelle

BARRIEREFREIE RESTAURANTS & CAFÉS

Heimathafen
Cherisy Str. 3, Konstanz
T- +49 [0]174 19 39 073
info@heimathafen-kn.de
heimathafen-kn.de
Mit barrierefreier Terrasse

Heinrich essen & trinken
Zollernstr. 26, Konstanz
T +49 [0]7531 69 18 833
mail@das-heinrich.de

Hörnle Konstanz
Eichhornstr. 100, Konstanz
T +49 [0]7531 367 893
post@hoernle-konstanz.de
hoernle-konstanz.de

Holly's Konstanz
Reichenaustr. 19 a & im Lago, Konstanz
T +49 [0]7531 12 73 116
info@hollys.de
hollys.de

Il Boccone
Bodanstr. 20-26, Konstanz
T +49 [0]753 28 46 744
mangiare@ilboccone.de
ilboccone.de
Für Toilette Euroschlüssel an der Theke verlangen

Weitere Infos unter:
→ ***konstanz-info.com***

Insel Mainau Gastronomie
(Seeterrassen / Schmetterlingsbistro / Schwedenschenke / Schlosscafé / Comturey), Konstanz
T +49 [0]7531 3030
info@mainau.de
mainau.de

Konzil Restaurant & Event
Hafenstr. 2, Konstanz
T +49 [0]7531 21 221
mail@konzil-konstanz.de
konzil-konstanz.de

Landhotel Bodensee
Uferstr. 40 78465 Konstanz
T +49 [0]7533 52 69
info@landhotel-bodensee.de
landhotel-bodensee.de
Behindertengerechtes WC

Eiscafé Pampanin
Theodor-Heuss-Str. 33, Konstanz
T +49 [0]7531 62 451

Rosies Pavillon am See
Stadtgarten, Konstanz
T +49 [0]7531 17 130
rosie.arend@t-online.de
rosies-pavillon-am-see.de

San Martino
Bruderturmgasse 3, Konstanz
T +49 [0]7531 28 45 678
kontakt@san-martino.net
san-martino.net

Seelig
Zur Therme 2, Konstanz
(Bodensee Therme)
T +49 [0]7531 80 32 760
info@restaurantseelig.de
restaurantseelig.de

Staader Fährhaus
Fischerstr. 30, Konstanz
T +49 [0]7531 36 16 763
info@staaderfaehrhaus.de
staaderfaehrhaus.de
Kein Rollstuhlgerechtes WC im Restaurant, Behinderten-Parkplatz und WC unmittelbar in der Nähe

Steg 4
Hafenstr. 8, Konstanz
T +49 [0]7531 17 428
kontakt@steg4.de
steg4.de

Steigenberger
(Seerestaurant, Dominikanerstube & Insel-Biergarten)
Auf der Insel 1, Konstanz
T +49 [0]7531 1250
konstanz@steigenberger.de
konstanz.steigenberger.de

Suppengrün
Sigismundstr. 19, Konstanz
T +49 [0]7531 917 100
suppe@suppengruen.biz
suppengruen.biz
Mit barrierefreier Terrasse. Großes Behinderten-WC, gut zugänglich mit einem Elektrorollstuhl

Tolle Knolle
Bodanplatz 9, Konstanz
T +49 [0]170 34 56 364
restaurant-tolleknolle@gmx.de
tolle-knolle.de

Villagio Restaurant & Pizzeria
Seestr. 21, Konstanz
T [0]7531 81 57 723
villagio@casino-konstanz.de
villagio-konstanz.de
Mit barrierefreier Terrasse

Volapük
Im Loh 14, Konstanz-Litzelstetten
T +49 [0] 7531 94 400
info@volapuek.de
volapuek.de

Waldhaus Jakob
Eichhornstr. 84, Konstanz
T +49 [0]7531 81 000
info@waldhaus-jakob.de
waldhaus-jakob.de

Yume Sushi Bar
Neugasse 42, Konstanz
T +49 [0]7531 80 46 825
info@yume-sushi.de
yume-sushi.de

Ziegelhof
Gottmannplatz 1, Konstanz
T- +49 [0]7531 991 631
info@ziegelhof-konstanz.de
ziegelhof-konstanz.de
Mit Rampe zum Biergarten

TIPP:

Alle Infos zum Veranstaltungshaus Bodenseeforum unter:

→ ***konstanz-info.com und***
→ ***bodenseeforum-konstanz.de***

Infos zu Veranstaltungen unter:

→ ***konstanz-info.com/events***

Alle Angaben ohne Gewähr – Stand Januar 2022

Marketing und Tourismus Konstanz GmbH
Bahnhofplatz 43 / im Bahnhof | D-78462 Konstanz
T +49 [0] 7531 1330-30 | kontakt@konstanz-info.com | konstanz-info.com