KONSTANZ

Tagen mit Seesicht

Tagungsorte in Konstanz & am westlichen Bodensee



KreativRaum: Historisch & modern – dazu südliches Flair, lebendiges Stadtleben & exzellente Sinnesimpulse

TAGEN MIT SEESICHT
Konstanz, die größte Stadt am Bodensee, verbindet Kultur, Natur, Wirtschaft und Wissenschaft auf einzigartige Weise. Die Kombination aus Tradition und Moderne, Lebensqualität und Exzellenz, Kunst, Genuss und Shopping macht Konstanz zum pulsierenden Zentrum der Vierländerregion.

TRADITION TRIFFT MODERNE
Historisch & modern: Im Konstanzer Konzilgebäude wird direkt am Hafen mit See- und Alpenblick getagt. Mit der Wahl von Papst Martin V. während des Konstanzer Konzils fand 1417 im oberen Saal die einzig gültige Papstwahl nördlich der Alpen statt. Noch heute beherbergt das Konzil viele Feiern, Tagungen und Kongresse in einzigartiger, historischer Umgebung.

Modern und innovativ präsentiert sich das Kongress- und Veranstaltungshaus Bodenseeforum mit rund 2.000 Quadratmetern Konferenz- und Ausstellungsfläche, Kapazitäten für bis zu 1.000 Gäste, 14 flexibel gestaltbaren Veranstaltungsräumen, modernster Veranstaltungstechnik und direkter Lage am Seerhein.

Von großen Veranstaltungshäusern und historischen Räumlichkeiten über exzellente Tagungshotels, moderne Seminarräume und repräsentative Villen bis hin zu außergewöhnlichen Locations wie der Insel Mainau, Schiffen oder einer Rooftop-Location mit Top-Ausblick: Konstanz fasziniert mit einer Vielzahl einzigartiger Tagungsmöglichkeiten.

Tipp: Zahlreiche Coworking-Angebote schaffen mit moderner Technik und Ausstattung, Seminarräumen und Konferenzoptionen sowie Verpflegung und umfangreichem Büroservice Alternativen zum klassischen Arbeitsalltag. Der Austausch mit interessierten Coworker:innen, Netzwerkmöglichkeiten und besondere Ausblicke bringen Abwechslung und frische Ideen – z.B. im historischen St. Johann, einer ehemaligen Kirche inmitten der Altstadt.

JAHR DER GESCHICHTE
Konstanz steckt voll lebendiger Geschichte(n) und lädt dazu ein, in diese einzutauchen. Stadtführungen nehmen mit auf lebendige Zeitreisen, Museen machen die reiche Historie für Groß und Klein erlebbar, Wandmalereien geben Einblicke in frühere Zeiten und Sehenswürdigkeiten wie das Münster, das Konzil und die Stadttürme laden zum Staunen ein. Besondere Jubiläen werden auch gefeiert: 800 Jahre Spitalstiftung und Spitalkellerei Konstanz mit Aktionen wie Sonderstadtführungen und Weinverkostungen, 60. Internationale Bodenseewoche mit Jubiläumsprogramm auf dem Wasser und an Land sowie 150 Jahre Steigenberger Inselhotel in den Mauern des ehemaligen Dominikanerklosters. Vorbeischauen lohnt sich!

Wandern, rudern, radeln: Die Natur rund um Konstanz ist geprägt durch klares Wasser, kühle Wälder und artenreiche Naturschutzgebiete. Einfach bei Wanderungen auf dem Premiumwanderweg SeeGang, Touren auf dem Bodensee-Radweg, Kanufahrten oder beim Schwimmen im kristallklaren Wasser genießen.

TIPP: ZEITREISE MIT DEM RAD
Bei den Palafittes-Routen per Rad zu Fundstätten der prähistorischen Pfahlbauten fahren und diese digital besichtigen, denn in der Regel liegen die Fundstätten unter Wasser. QR-Codes an den Stationen führen zu Texten, Bildern, Videos und Audioaufnahmen mit spannenden Informationen rund um dieses UNESCO-Welterbe.

Weitere Infos unter
palafittes-route.eu

Jetzt für Ihre Veranstaltung → anfragen:

KONSTANZER KONZILGEBÄUDE, 600 JAHRE TAGUNGSERFAHRUNG
BILD: DAGMAR SCHWELLE

7 Gründe für Kongresse & Tagungen in Konstanz



- → Bodenseeforum mit flexibler Raumgestaltung
- → 600 Jahre Tagungs-Tradition
- → Ideale Kombinationsmöglichkeit mit Freizeitaktivitäten wie Klettern im Kletterwald, Kanufahren, Stadtführungen etc.
- → Tagen auf einem Schiff vor atemberaubendem Alpenpanorama
- → Historisches Ambiente kombiniert mit modernem Flair
- → Gute Erreichbarkeit, z.B. mit dem Katamaran, der Autofähre und der Bahn. Auch aus Österreich und der Schweiz gut angeschlossen
- → Umfangreicher Tagungsservice mit Beratung, Information, Rahmenprogramm, Zimmervermittlung u.v.m.

BODENSEEFORUM
BILD: DAGMAR SCHWELLE

Inhalt

Tagungsmöglichkeiten Lageplan **6**

Tagungsmöglichkeiten im Überblick **7**

Tagungsstätten
- Bodenseeforum Konstanz 11
- Glorious Bastards 13
- Freiräume 15
- Innovation Center Konstanz 15
- Insel Mainau 17
- Konzil 17
- Villa Lucia 19
- St. Johann Coworking 19
- Villa Prym 21
- Wasserturm Stromeyersdorf 21

Tagungshotels in Konstanz
- Steigenberger Inselhotel 23
- 47° Ganter Hotel 23
- Hotel Halm 25
- Hotel ibis Konstanz 25
- Hotel RIVA 27

Tagungsmöglichkeiten in der Umgebung
- Ganter Hotel & Restaurant Mohren 31
- Hotel mein inselglück 31
- Hotel St. Elisabeth 33

Kapazitäten **35**

Tagen in der Vierländerregion Bodensee **38**

Tagungsservice **39**

Stand der Recherche: März 2025. Alle Angaben ohne Gewähr.
Aktuelle Infos unter **konstanz-info.com**



Tagungsmöglichkeiten im Überblick

Nr. Plan	Seite	Tagungsräumlichkeiten / Anbieter	Personenzahl (max. Reihen-bestuhlung)	Raumgröße (max. in m²)	Website
1	23	**47° Ganter Hotel**	70	83	47grad.de
2	-	**Bizzcenter**	20	54	bizzcenter24.de
3	11	**Bodenseeforum Konstanz**	1.000	1.560	bodenseeforum-konstanz.de
4	-	**Bodensee-Schiffsbetriebe**	224	195	bsb.de
5	15	**Freiräume**	70	80	freiraeume-kn.de
6	33	**HTWG Konstanz**	300	236	htwg-konstanz.de
7	25	**Hotel Halm**	150	207	hotel-halm.de
8	25	**Hotel ibis Konstanz**	35	67	ibis.accorhotels.com/7290
9	31	**Hotel mein Inselglück, Insel Reichenau**	120	150	meininselglueck.de
10	-	**Hotel Restaurant Waldhaus Jakob**	100	90	hotelwaldhausjakob.com
11	27	**Hotel RIVA**	100	230	hotel-riva.de
12	33	**Hotel St. Elisabeth, Allensbach-Hegne**	150	170	st-elisabeth-hegne.de
13	31	**Ganter Hotel & Restaurant Mohren, Insel Reichenau**	80	100	mohren-bodensee.de
14	13	**Glorious Bastards Konstanz**	280	400	glorious-bastards.at/event-location-konstanz/
15	15	**Innovation Center Konstanz**	65	75	innovation-center-konstanz.de
16	17	**Insel Mainau**	180	229	mainau.de
17	17	**Konzil-Gaststätten**	800	965	konzil-konstanz.de
18	-	**Kulturzentrum am Münster**	198	208	konstanz.de/kulturamt
19	23	**Steigenberger Inselhotel**	400	450	konstanz.steigenberger.de
20	-	**Tamala Center**	80	145	tamala-center.de
21	-	**farm – Gründung & Innovation**	60	100	konstanz.farm
22	33	**Universität Konstanz**	707	772	uni-konstanz.de
23	19	**St. Johann Coworking**	65	100	st-johann-konstanz.de
24	19	**Villa Lucia**	42	86	phoenix-wandel.de
25	21	**Villa Prym**	40	83	villaprym.com
26	21	**Wasserturm Stromeyersdorf**	20	90	wasserturm-stromeyersdorf.de

Detaillierte Informationen zu den Kapazitäten ab Seite 35

Tagungsorte in Konstanz

KONSTANZ BODENSEE
BILD: MORITZ KERTZSCHER



BILD: PHILIPP URICHER

BODENSEEFORUM KONSTANZ

Bei Tagungen und Kongressen bietet dieses Haus TOP-Qualität & Service. Mit der neuesten Technik ist es bestens für jedes innovative Kongressformat gewappnet. Auch für hybride Veranstaltungen ist das Haus sehr gut aufgestellt. Mit der virtuellen Plattform allseated exVo ermöglicht das BODENSEEFORUM KONSTANZ Mobilität und Interaktion zwischen Eventteilnehmenden in einem digitalen Zwilling, also einem virtuellen Raum. Als **Avatar** kann der Eventteilnehmende den virtuellen Raum, basierend auf der getreuen Abbildung des Hauses, frei erkunden und ergänzt die Veranstaltung um Reichweite, Kommunikationsmöglichkeiten und Interaktivität. Die Flexibilität der Räumlichkeiten ermöglicht es, Veranstaltungen mit sowohl kleineren als auch größeren Teilnehmerzahlen effizient zu realisieren.

Die Konferenzräume der oberen Etage bieten einen Panoramablick in die hellen Säle der unteren Etage, die mit **Seeblick** für eine freundliche Atmosphäre sorgen. Das professionelle Veranstaltungsteam bietet einen umfassenden Service: Von der Beratung und Konzeption über das Catering bis hin zu allen Bereichen der Organisation ermöglicht das Team Unterstützung und effektive Beratung.

Bodenseeforum Konstanz
Reichenaustraße 21 | 78467 Konstanz

T +49 [0]7531 127 280
info@bodenseeforum-konstanz.de
bodenseeforum-konstanz.de

AUSSTATTUNG

- → Helle Räume mit Seeblick
- → 11 Saalvarianten zwischen 170 und 1.500 m²
- → Modulare Raumaufteilung
- → 6 Konferenzräume zwischen 57 und 157 m²
- → Rund 2.000 m² Konferenz- und Ausstellungsfläche
- → Bis zu 1.000 Konferenzteilnehmer
- → Modernste Medien- und Bühnentechnik
- → Rundum-Service umfassend und individuell
- → Auf das Event abgestimmtes Catering
- → Ausgezeichnete Infrastruktur



BILD: KIEWEG & FREIERMUTH



BILD: GUIDO KASPER

TAGUNGSRÄUME

14 Veranstaltungsräume auf zwei Ebenen zwischen 57 und 1.560 m² für bis zu 1.000 Personen in Reihenbestuhlung.

Detaillierte Informationen zu den Räumen und Kapazitäten gibt es auf Seite 30.

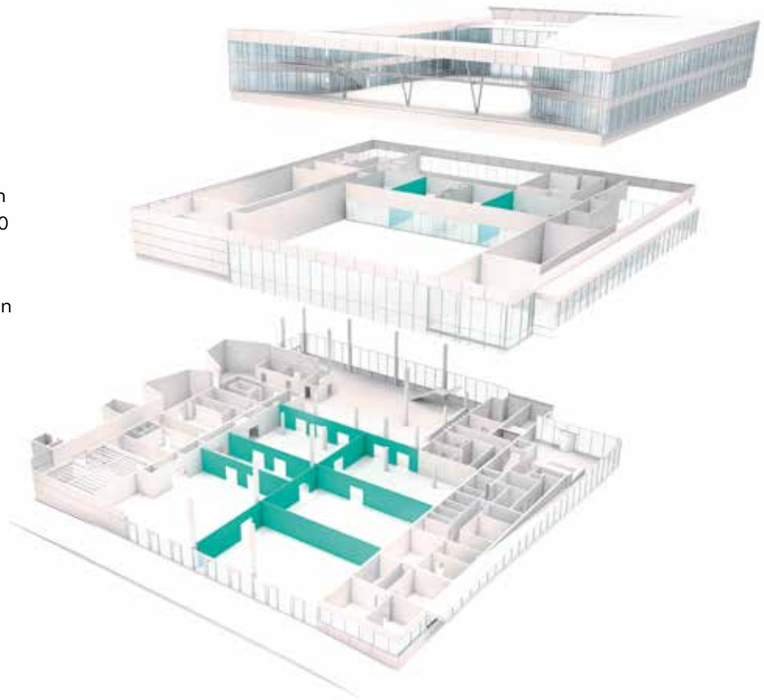









GLORIOUS BASTARDS KONSTANZ/BODENSEE

Direkt am Bodensee in Konstanz befindet sich die neue Tagungs- und Eventlocation der Superlative. Der einzigartige Gastronomie- und Lifestylekomplex mit Panoramablick über Stadt, See und Alpen vereint gleich mehrere Locations unter einem Dach. Der WOW-Effekt ist, bei einer Gesamtfläche von über 2.000 m² über drei Etagen verteilt, garantiert. Die Location mit ihren modularen Veranstaltungsflächen umfasst neben drei Lifestyle Restaurants ein Meeting Loft, Club und Bar sowie eine 360°-Rooftop-Terrasse. Mit ihrer Multifunktionalität bietet die Location für jedes Eventformat den passenden Rahmen – von kleineren privaten Feiern über Meetings und Tagungen bis hin zu exklusiven Großveranstaltungen kann die Location auf alle Bedürfnisse angepasst werden.

Veranstaltungsplaner können sich auf Events in beeindruckender Kulisse und einem atemberaubenden Ausblick auf den Bodensee, die Alpen und Konstanz freuen. Modernste Meeting-Technik und Soundanlagen für Top-DJs, eine professionelle Rundumbetreuung sowie ein hochwertiges Catering-Angebot aus der hauseigenen Gastronomie runden das Fullservice-Angebot für Ihre Tagung ab.

Das hausinterne Parkhaus und die gute Anbindung an den öffentlichen Nahverkehr ermöglichen zudem eine entspannte Anreise.

TAGUNGSPAUSCHALEN
Angebote auf Anfrage

AUSSTATTUNG

- → Insg. rund 2.000 m² Veranstaltungsfläche
- → Einzigartige Veranstaltungsräume in modernem Industrial-Ambiente
- → Helle Tagungsräume mit Tageslicht und direktem Seeblick
- → Modulare Raumaufteilung
- → 360°-Rooftop-Terrasse mit begrüntem Dachgarten
- → Das danebenliegende Kino ist ideal für große Präsentationen & kann bei Bedarf hinzugebucht werden (auf Anfrage)
- → Fullservice-Angebot
- → Auf das Event abgestimmtes Catering aus der hauseigenen Gastronomie
- → Ausgezeichnete Infrastruktur: hauseigenes Parkhaus und wenige Gehminuten vom Bahnhof entfernt



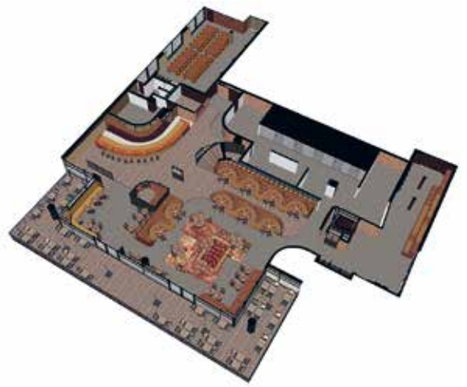

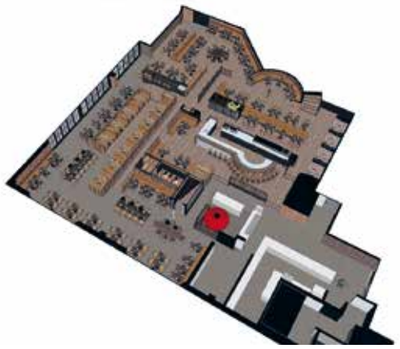

Glorious Bastards Konstanz
LAGO Shopping-Center | Bodanstraße 1 | 78467 Konstanz

T +49 [0]160 72 00 512
gb-kn-lago@soulkitchen.world
glorious-bastards.at/event-location-konstanz/



FREIRÄUME

Veranstaltungshaus

Die etwas andere Location für Tagungen, Seminare, Workshops und Feste: Die Räume befinden sich im Haus „Vorderer Tanz“, mitten in der Altstadt. Herzstück ist die historische Konstanzer Stube aus dem Jahr 1490. Dieser traditionelle, urige Gastraum lässt sich an unterschiedlichste Veranstaltungen anpassen.

Der gemütliche Hofgarten für die Pausen und die „Kleine Schmiede“, ein weiterer Raum für Seminare, bieten zusätzlichen Platz. Die internationalen Lokale ganz in der Nähe können in den Mittagspausen besucht werden. Die Anbindung an Bus, Bahn, Katamaran und die Nähe zu den Parkhäusern erleichtern die An- und Abreise.

Freiräume – Veranstaltungshaus
Frieder Schindele | Vor der Halde 5 | 78462 Konstanz

T +49 [0]171 58 54 422
fs@freiraeume-kn.de
freiraeume-kn.de

TAGUNGSPAUSCHALEN
Angebote auf Anfrage

Service:
Seminartechnik, eingerichtete Küche & Seminarbewirtung





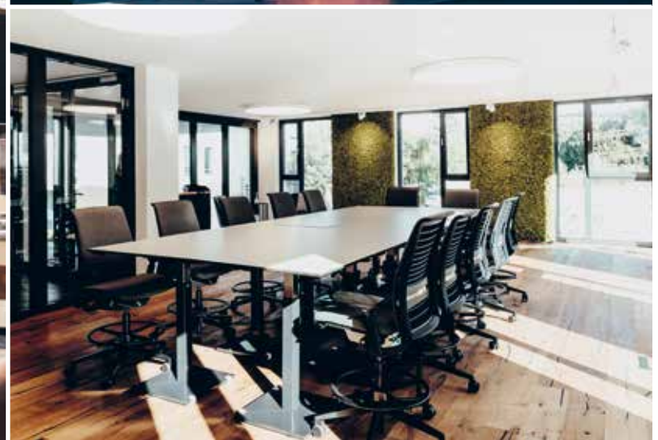

INNOVATION CENTER KONSTANZ

Modernes und innovatives Tagen & Arbeiten in unmittelbarer Nähe zum Seerhein und dem Naturschutzgebiet. Die beiden Eventräume sind lichtdurchflutet und flexibel nutzbar – für Meetings, Seminare, Workshops oder Events.

Der Conference Room im 1. OG ist als klassischer Besprechungsraum top ausgestattet. Das Rooftop oben im Loungeflair verfügt über eine eigene, voll ausgestattete Küche, Bäder mit Duschen und eine wunderbare Dachterrasse (82 m²) mit herrlichem Säntisblick.

Das Gebäude bietet moderne Technik und Seminarräumlichkeiten sowie einen großen Coworking-Bereich. Von stunden- oder tageweiser Nutzung bis zu längerfristigen Anmietungen ist jegliche Flexibilität für Unternehmen möglich.

Seepark Turmstraße 5 GmbH
Turmstraße 5 | 78467 Konstanz

T +49 [0]7531 942 290
F +49 [0]7531 94 22 920
info@innovation-center-konstanz.de
innovation-center-konstanz.de

TAGUNGSPAUSCHALEN
Angebote auf Anfrage

AUSSTATTUNG
- → Free WiFi
- → Flipchart + Präsentationsmaterial
- → Smart Screen
- → Kaffee, Tee & Kaltgetränke

Optimale Lage:
Ideale Verkehrsanbindung mit dem Auto an die B33 und den Bus. Darüber hinaus besticht das Umfeld mit Top-Infrastruktur (Parkhaus direkt nebenan, Hotels & Gastronomie inkl. Biergarten in unmittelbarer Nähe).



BILD: DEUTSCHLAND ABGELICHTET MEDIENPRODUKTION

INSEL MAINAU

Ob Tagung, Seminar oder Workshop – die Insel Mainau bietet ihren Gästen ein südliches Urlaubs-Flair mit entspannter, ruhiger Atmosphäre.

Besonders die Comturey am Inselhafen bietet eine einzigartige Nähe zum Wasser und das typisch-konstanzerische See- und Alpenpanorama.

Ob die Tagung in der modernen Comturey oder im historischen Torbogen-Gebäude stattfindet, die facettenreiche Gastronomie der Insel lädt vor, während oder auch nach der Tagung zu außergewöhnlichen kulinarischen Genüssen ein. Um den Tag perfekt abzurunden, werden verschieden thematische Inselführungen bis hin zur Weinprobe angeboten.

Insel Mainau
Bankettbüro | 78465 Insel Mainau

T +49 [0]7531 303 156
F +49 [0]7531 303 167

bankett@mainau.de
mainau.de

TAGUNGSPAUSCHALEN
Preis pro Person: 86 € (inkl. MwSt.)
Buchbar ab 10 Personen

- → Eintritt auf die Insel Mainau inklusive
- → Bereitstellung des Tagungsraumes (je nach Personenzahl)
- → Tagungstechnik (Beamer und Leinwand)
- → Konferenzgetränke (Wasser, Säfte)
- → Konferenzknabber- und „Fairtrade“- Genussriegel
- → Schreibblock mit Holzbleistift
- → 2 Kaffeepausen (vormittags mit hausgemachten Brezeln und Biobutter und saisonalem Obstaufschnitt, nachmittags mit hausgemachtem Blechkuchen)
- → Mittagessen: Regionales 3-Gänge-Menü oder Stehlunch
- → Alkoholfreies Getränk zum Mittagessen



BILD: KONZIL_ADOBESTOCK_594098661

KONZIL

Tagung & mehr: Planen Sie Ihre Veranstaltung an einem charmanten Ort mit jahrhundertealter Tradition! Wir bieten fünf Säle für 40 bis 1.200 Personen mit unendlich vielen Möglichkeiten, die zu 100% zu Ihnen passen. Herzlich willkommen im Konzil Konstanz!

→ **TIPP:** Direkt am Hafen gelegen mit einzigartigen Aussichten auf den See und die malerischen Alpen.

Konzil Restaurant & Event GmbH
Hafenstraße 2 | 78462 Konstanz

T +49 [0]7531 21 221
F +49 [0]7531 17 467

mail@konzil-konstanz.de
konzil-konstanz.de

TAGUNGSPAUSCHALEN
Angebote auf Anfrage

Wissenswertes:
Im Konstanzer Konzil 1414 - 1418 wurde die einzig gültige Papstwahl nördlich der Alpen durchgeführt.

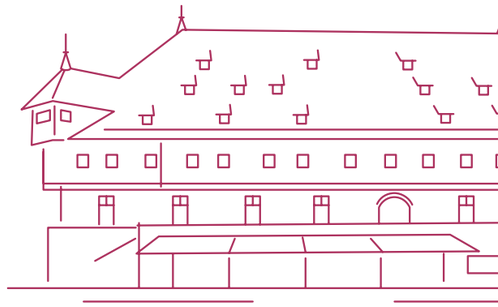







VILLA LUCIA

Die Villa Lucia bietet inspirierende Räume, eine charmante Lounge und eine wunderschöne Gartenanlage, die zur gemeinsamen Nutzung einladen.

Das Besondere an der Villa Lucia ist der durchdachte Seminarbereich mit großzügigem Konferenzraum inklusive lichtdurchflutetem Wintergarten sowie der Möglichkeit, einen Raumbereich zur flexiblen Nutzung abzuteilen. Zusätzlich steht ein Coachingraum zur Verfügung. Inkludiert sind die Gartennutzung (1.700m²), das gesamte Seminarmaterial (Smartboards, Moderationskoffer, wiederverwendbares Moderationsmaterial etc.) sowie Kaffee, Tee und Wasser. Kleine oder größere Snacks (Mittagersatz) und das Mittagessen sind zubuchbar.

Phoenix GmbH | Villa Lucia
Franz-Liszt-Straße 2a | 78464 Konstanz

T +49 [0]7531 28 22 923
info@phoenix-wandel.de
phoenix-wandel.de/raeume

AUSSTATTUNG

- → W-Lan in allen Räumen
- → 1 Smartboard Samsung Flip 2
- → 1 Smartboard Samsung Flip 4 mit Videokonferenz-System
- → 2 JBL-Boxen, koppelbar
- → Moderationskoffer von neuland
- → Whiteboard von neuland
- → Pinnwände, magnetisch, beschreibbar, pinnbar von neuland
- → Flipchart mit Pivot-Funktion von neuland
- → 2 Tische, höhenverstellbar, klappbar, magnetisch, beschreibbar von memox
- → Moderationskarten, nachhaltig, abwischbar, wiederverwendbar in 5 Farben und 2 Größen von memox
- → Kaffeevollautomat von Jura

Wissenswertes
Das unmittelbar am Seeufer gelegene Musikerviertel, in dem sich die Villa Lucia befindet, gehört zu den schönsten Bezirken der Stadt. Seine inspirierende Atmosphäre lädt zum Verweilen und kreativen Arbeiten ein.



BILD: LEO LEISTER



BILD: LEO LEISTER



BILD: ST. JOHANN

ST. JOHANN COWORKING

St. Johann bietet Coworking, Meetingräume, Kultur und Virtual Offices mitten in der historischen Konstanzer Altstadt. In der mehr als 700 Jahre alten ehemaligen Stiftskirche St. Johann verbinden sich frische Ideen, moderne Innenarchitektur und der Geist geschichtsträchtiger Gemäuer.

AUSSTATTUNG

- → Digitales Flipchart
- → Beamer
- → Leinwand
- → Mikrofon
- → Soundanlage
- → Rednerpult
- → Papierflipchart
- → Moderationskoffer

St. Johann Coworking
Brückengasse 1b | 78462 Konstanz

T +49 [0]7531 58 47 360
info@st-johann-konstanz.de
st-johann-konstanz.de

TAGUNGSPAUSCHALEN

Tagungsproviant „Light“ (ganztags)
Preis pro Person: 10 € (inkl. MwSt.)

- → ab dem 5. Tagungsteilnehmer Kaffee/Tee, Wasser und Snacks inklusive

Tagungsproviant „Premium“ (ganztags)
Preis pro Person: 17 € (inkl. MwSt.)

- → ab dem 5. Tagungsteilnehmer Kaffee/Tee, Wasser, Snacks und Fritz-Schorlen inklusive

Tagungsproviant „Platin“ (ganztags)
Preis pro Person: 25 € (inkl. MwSt.)

- → ab dem 5. Tagungsteilnehmer Kaffee/Tee, Wasser, Snacks, Fritz-Schorlen und alkoholische Getränke inklusive







BILD: ULRIKE SOMMER

VILLA PRYM

Im Jahr 1877 erbaut, gehört die Neorenaissance-Villa mit ihrer Bemalung im Jugendstil zu den repräsentativsten Gebäuden in Konstanz und zu einem der sehenswertesten Objekte bei einem Spaziergang an der Uferpromenade.

Die Beletage – der große Saal der Villa Prym (40 Sitzplätze, max. 50 Personen) – kann für Seminare, Meetings, Tagungen und Feierlichkeiten gemietet werden. Flexible Bestuhlung und die technische Ausstattung lassen Veranstaltungen aller Art zu. Von der großzügigen Terrasse aus hat man einen wunderbaren Blick über den Hafen, den Bodensee und die historische Altstadt von Konstanz. Parkmöglichkeiten sowie Schiffsanlegestelle sind für Gäste direkt vor dem Haus.
Das ist Tagen mit Seeflair.

Villa Prym
Seestraße 33 | 78464 Konstanz

T +49 [0]7531 92 86 628
info@villaprym.com
villaprym.com

TAGUNGSPAUSCHALE
Angebot auf Anfrage

Zubuchbar
Getränkepauschale
Preis pro Person: 9,50 € (zzgl. MwSt.)

→ Kaltgetränke, Kaffee & Tee

Verpflegungspauschale
Preis pro Person: 19,50 € (zzgl. MwSt.)

→ Kaltgetränke, Kaffee & Tee
→ Obstkörbe, Butterbrezeln, Kuchen, salzige & süße Snacks

Gerne wird ein individuelles Angebot unterbreitet. Mit Fingerfood, kalten und warmen Speisen – je nach Belieben.







WASSERTURM STROMEYERSDORF

Modernene Tagungsräume mit dem Charme historischer Industriearchitektur – direkt am Ufer des Seerheins.

Der im Jugendstil erbaute, 34 Meter hohe Wasserturm war für Jahrzehnte Wasserspeicher für die Bleich- und Imprägnierhallen und diente der Zeltmanufaktur Stromeyer als Löschwasserversorgung.

Im früheren Wasserreservoir erstreckt sich der Konferenzbereich über drei Etagen. Die Räume sind ausgestattet mit moderner Tagungstechnik. Die Lounge unter der Dachkuppel bietet optimale Voraussetzungen zum entspannten Arbeiten. In den Pausen lockt das Naturschutzgebiet mit Spazierwegen zum Frischluft tanken.

Wasserturm Stromeyersdorf
Turmstraße 30 | 78467 Konstanz

T +49 [0]7531 36 20 633
anfrage@wasserturm-stromeyersdorf.de
wasserturm-stromeyersdorf.de

RAUMMIETE
Preis ganztags: 600 € (zzgl. MwSt.)
Preis halbtags: 400 € (zzgl. MwSt.)

Inklusivleistungen
→ Konferenzbereich über drei Etagen
→ Tagungstechnik
→ Kaffee / Tee
→ Obstkorb
→ Knabbereien

Zubuchbar
z.B. Verpflegungspaket PREMIUM
Preis pro Person und Tag: 49 € (zzgl. MwSt.)

→ Ganztags Getränke
→ Vormittags Butterbrezel
→ Mittagsbuffet/Mittagsmenü
→ Nachmittags Kuchen/Eis







STEIGENBERGER INSELHOTEL

150 Jahre Steigenberger Inselhotel

Ruhige und zentrale Lage auf einer Bodenseeinsel in einem ehemaligen Dominikanerkloster aus dem 13. Jhd., sechs Tagungsräume mit Tageslicht für bis zu 400 Personen, 102 Zimmer und Suiten, W-LAN im gesamten Hotel, zwei Restaurants, eine Bar, eine Seeterrasse, ein Biergarten, direkter Zugang zum See & Parkplatz. Das Steigenberger Inselhotel verbindet Historie mit erstklassigem Service und bietet einmalige Tagungs- und Eventerlebnisse.

→ **TIPP:** TOP-Terrasse, TOP-Biergarten

Ferdinand Graf von Zeppelin (Begründer des Starrluftschiffbaus) wurde am 8. Juli 1838 auf der Dominikanersinsel, im heutigen Steigenberger Inselhotel geboren.

Steigenberger Inselhotel
Auf der Insel 1 | 78462 Konstanz

T +49 [0]7531 125 466
F +49 [0]7531 125 469

meetings@konstanz.
steigenberger.de
konstanz.steigenberger.de

GREEN MEETING INSELPAUSCHALE
Preis auf Anfrage
Buchbar ab 8 Personen

- → Vollständige CO2 Kompensierung Ihrer Veranstaltung
- → Raumbereitstellung
- → Tagungstechnik bestehend aus Leinwand, Beamer, Flipchart und Pinnwand
- → Unlimitiertes frisch gefiltertes Trinkwasser aus unseren Steigenberger Mehrweg-Glasflaschen im Haupttagungsraum und zum Mittagessen
- → Mobile Kaffeemaschine und Teespezialitäten vor und während Ihrer Veranstaltung
- → 2 Tagungspausen mit Kaffee, Tee und einer Auswahl an frischen, süßen und herzhaften Snacks
- → 3-Gang-Mittagsbuffet oder Menü aus frischen saisonalen und regionalen Speisen
- → Fairtrade Meeting-Snacks aus eigener Produktion unseres Partners Ecoterra
- → Event Consultant vor Ort
- → Schreibutensilien aus recyceltem Material







47° GANTER HOTEL

Business as unusual im Boutiquehotel 47° in Konstanz

Tagungen und Meetings in den lichtdurchfluteten Räumen des 47° beflügeln die Gedanken und unterstreichen die Wertschätzung gegenüber dem Projekt, den Geschäftspartnern sowie den Mitarbeitern.

Das 47° lässt mit 99 Doppelzimmern & Studios in sechs verschiedenen Kategorien, sechs Tagungsräumen (14 - 83 m^2), kostenfreiem WLAN, SPA-Bereich, dem Restaurant „Friedrichs", der Terrasse zum See und der Bar/Lounge keine Wünsche offen. Durch die Lage direkt am Konstanzer Seerhein ist es der ideale Ausgangspunkt für intensives Tagen & Teambuilding.

Bodenseeforum Konstanz in ca. 30 m Entfernung.

47° Ganter Hotel
Reichenaustraße 17 | 78467 Konstanz

T +49 [0]7531 127 490
F +49 [0]7531 12 749 900

conference@47grad.de
47grad.de

TAGUNGSPAUSCHALEN
Preis pro Person: 69 € (inkl. MwSt.)
*Buchbar ab 8 Personen**

- → Standardtechnik im Hauptraum mit Beamer, Leinwand, 1 Flipchart inkl. Papier unbegrenzt, 1 Pinnwand, W-LAN
- → Mineralwasser und naturtrüber Apfelsaft unbegrenzt im Raum
- → 2 x Kaffeepause süß oder herzhaft
- → Lunch time
- → 1 Schreibblock und Stifte im Tagungsraum

* Angebote unter 8 Personen gerne auf Anfrage





HOTEL HALM****

150 Jahre Hotel Halm

Für Tagungen & Seminare bietet dieses Hotel hervorragende Voraussetzungen. Freizeitaktivitäten mit einer Firmenveranstaltung verbinden und damit bei Mitarbeitern und Geschäftspartnern punkten.

Die wunderschöne Natur, die räumlichen Voraussetzungen und der kulinarische Rahmen ergeben eine unvergleichliche Kombination für eine gelungene Veranstaltung am Bodensee.

Schon heute freuen wir uns auf Ihre Anfrage.

→ **TIPP:** Weitere Konferenzräume in TOP-Lage & mit moderner Ausstattung im Partnerhotel „Alte Post“. ***altepost-konstanz.de/de***

Hotel Halm
Bahnhofplatz 6 | 78462 Konstanz

T +49 [0]7531 12 10 meeting@hotel-halm.de
F +49 [0]7531 21 803 ***hotel-halm.de***

TAGUNGSPAUSCHALEN
Buchbar ab 10 Personen

Tagungspauschale „Comfort III“
Preis pro Person, pro Tag: 69 € (inkl. MwSt.)

→ Standardtechnik
→ Raummiete
→ Schreibutensilien
→ Mineralwasser und Säfte im Raum unlimitiert
→ Kaffeepause vormittags mit Snacks und Obst
→ Mittagessen 3-Gang-Wahlmenü inkl. Tafelwasser und 1 Kaffeespezialität

Tagungspauschale „Comfort II“
Preis pro Person, pro Tag: 121 € (inkl. MwSt.)

Zzgl. zu oben genannten Leistungen:
→ Kaffeepause nachmittags mit Snacks und Obst
→ Abendessen 3-Gang-Wahlmenü inkl. Tafelwasser und 1 Kaffeespezialität



BILD: IBIS

IBIS KONSTANZ

Individuelle Betreuung in Markenqualität: Das ibis Konstanz wurde 2010 auf dem Grund eines Benediktinerklosters erbaut.

An der Bar und am Empfang ist das dynamische Team 24 Stunden täglich voll im Einsatz! Es stehen drei helle Räume für Besprechungen, Workshops und Vorträge für 2 bis 35 Personen zur Verfügung – darunter das bunte Herzstück, die „Reichenau“ mit direktem Blick auf den Seerhein.

Eine moderne Welcome-Lounge mit gratis W-LAN sowie eine liebevoll gestaltete Terrasse laden während kurzer Ruhepausen zum Verweilen ein. Hier werden leckere ibis-Panini und hausgemachte Limonade serviert. Auf Anfrage kann ein Wunschmenü mit regionalen Cateringpartnern bereitgestellt werden.

ibis Konstanz
Benediktinerplatz 9 | 78467 Konstanz

T +49 [0]7531 45 700 H7290-UC@Accor.com
ibis.accorhotels.com/7290

TAGUNGSPAUSCHALEN
Auf Anfrage
Buchbar ab 8 Personen

TAGUNGSRÄUME
→ *Raum Reichenau (67 m²)*
→ *Raum Lindau (15 m²)*
→ *Raum Mainau (30 m²)*
→ *Raum Mainau 1 (Mainau und Lindau, 45 m²)*

Ibis steht weltweit für Wohlfühlkomfort zum Bestpreis. Wer eine unkomplizierte Veranstaltung plant, findet hier wertvolle Unterstützung und mit Sicherheit ein passendes Angebot!





BILD: RIVA

RIVA – DAS HOTEL AM BODENSEE

LUXUS NEU ERLEBEN
Das Hotel RIVA am Ufer des Bodensees lädt dazu ein, Luxus auf eine neue Art zu erleben. Ein perfekter Ort, um Momente zu sammeln, die bleiben.
64 Zimmer in elf Kategorien. Individuelle Design-Elemente vermitteln Gemütlichkeit und Lifestyle. Großzügige Wohn- und Schlafbereiche mit charmanter Extravaganz, in denen Sie sich wie zu Hause fühlen.

MEETINGS. INCENTIVES. TEAMBUILDING.
Flexible Quadratmeter für kreative Gedanken und modernes Networking. Ein besonderer Kraftort, um zu sich und zueinander zu finden.
Sechs lichtdurchflutete Räume für bis zu 100 Personen mit modernster Ausstattung. Alle Räume verfügen über bodentiefe Panoramafenster, Klimatechnik und variable Bestuhlungsmöglichkeiten.

RIVA – DAS HOTEL AM BODENSEE
Seestraße 25 | 78464 Konstanz

T +49 [0]7531 363 090 events@hotel-riva.de
hotel-riva.de

TAGUNGSPAUSCHALEN
Buchbar ab 10 Personen
(unter 10 Personen anteilige Raummiete)

- → Konferenzraum entsprechend der Personenanzahl
- → Standard-Ausstattung: Kostenfreies W-LAN, Block & Kugelschreiber pro Teilnehmer, Tagungsbetreuung, Kaffeestation im Tagungsraum, Kühlschrank mit Softgetränken und Säften, angrenzendes Tagungsfoyer und Terrasse, Beamer und Projektionsmöglichkeit oder Multifunktionsdisplay, 1 Flipchart mit Papier und Stiften
- → Weitere Ausstattungen zubuchbar

Tagungspauschale „Comfort“
Preis pro Person, pro Tag: 87 € (inkl. MwSt.)

Zzgl. zu oben genannten Leistungen:
- → 1 Kaffee-Teepause vormittags mit Snacks
- → 1 Kaffee-Teepause nachmittags mit Snacks
- → 2-Gang-Menü zum Mittagessen (exkl. Getränke)

Tagungspauschale „Business“
Preis pro Person, pro Tag: 99 € (inkl. MwSt.)

Zzgl. zu oben genannten Leistungen:
- → 1 Kaffee-Teepause vormittags mit Snacks
- → 1 Kaffee-Teepause nachmittags mit Snacks
- → 3-Gang-Menü zum Mittagessen (exkl. Getränke)

TIPP

KONSTANZER UNTERNEHMER-KOMPASS!

DER Leitfaden für alle Unternehmer:innen und die, die es noch werden wollen. Im Unternehmer-Kompass finden Interessierte Hinweise und Tipps zu wichtigen Dienstleister:innen und Ansprechpartner:innen in Konstanz. Von den wichtigsten Daten und Fakten über die Arbeitsmarktentwicklung, das Freizeitangebot und die Wissenschaft bis hin zu goldenen Tipps für die Existenzgründung bietet der Unternehmer-Kompass einen umfassenden Überblick über den Wirtschaftsstandort Konstanz. Ein optimaler Leitfaden und wegweisender Begleiter in unternehmensrelevanten Fragen rund um das pulsierende Herz der Vierländerregion Bodensee – für junge Gründer:innen sowie gestandene Profis gleichermaßen!

Weitere Infos zum Unternehmer-Kompass unter:
konstanz-info.com/unternehmer-kompass

Tagungsmöglichkeiten in der Umgebung

BILD: ACHIM MENDE





GANTER HOTEL & RESTAURANT MOHREN

Das familiengeführte Haus mit persönlicher Tagungsbetreuung und in unmittelbarer Seenähe liegt im Herzen der Weltkulturerbeinsel Reichenau. Die 38 Zimmer sind überwiegend mit Balkon ausgestattet, das hauseigene Restaurant und die Bar verfügen über eine Terrasse. Zudem bietet das Hotel Kosmetik- und Massagebehandlungen im 230 m² großen Wellnessbereich. Die drei klimatisierten Räume verfügen über moderne Tagungstechnik, W-LAN und hoteleigenen Parkplatz.

Ganter Hotel & Restaurant Mohren
Pirminstraße 141 | 78479 Insel Reichenau

T +49 [0]7534 99 440
F +49 [0]7534 99 44 610

conference@mohren-bodensee.de
mohren-bodensee.de

TAGUNGSPAUSCHALEN
Business Comfort
Preis pro Person: 67 € (inkl. MwSt.)
*Buchbar ab 8 Personen**

- → Raummiete des Hauptraumes
- → Standard-Tagungstechnik mit 1 x Leinwand, 1 x Beamer, 1 x Pinnwand, 1 x Flipchart mit Papier und Stiften
- → 2-Gänge-Businessmenü am Mittag
- → 2 x Kaffeepause mit Kaffee, Tee, einer Auswahl an Obst sowie Gebäck
- → Mineralwasser und Apfelsaftschorle im Konferenzraum und zum Mittagessen

Business Day
Preis pro Person: 93 € (inkl. MwSt.)
*Buchbar ab 8 Personen**

Zusätzlich zu oben genannten Leistungen:
- → 3-Gänge-Menü am Abend

* Angebote unter 8 Personen gerne auf Anfrage



HOTEL MEIN INSELGLÜCK

Ein idealer Veranstaltungs- und Tagungsraum für bis zu 120 Personen. Er ist ruhig gelegen und bietet daher eine angenehme Atmosphäre für verschiedenste Projekte.

Der moderne Raum „Abt-Berno“ verfügt über allerlei Annehmlichkeiten, die für eine erfolgreiche Veranstaltung benötigt werden. Egal ob Schulung, Seminar, Klausurtagung oder Konferenz, das Hotel „mein inselglück“ ist eine gute Wahl für Veranstaltungen.

Hotel mein inselglück
Abt-Berno-Straße 3 | 78479 Insel Reichenau

T +49 [0]7534 99 55 960

info@meininselglueck.de
meininselglueck.de

TAGUNGSPAUSCHALEN
„Sonnenaufgang“ (8 – 14 Uhr) oder
„Sonnenuntergang“ (15 – 20 Uhr)
Preis pro Person: 58 € (zzgl. MwSt.)
Buchbar ab 10 Personen

- → Konferenzgetränke (Mineralwasser, Kaffee, Tee)
- → Standardtechnik
- → 2-Gänge-Menü, Tafelwasser & Heißgetränk
- → Kaffeepause (Kaffee, Tee & Butterbrezeln bei Pauschale Sonnenaufgang)
- → Kaffeepause (Kaffee, Tee, Kuchen/Gebäck bei Pauschale Sonnenuntergang)

„mein Glückstag“ (8 – 20 Uhr)
Preis pro Person: 78 € (zzgl. MwSt.)
Buchbar ab 10 Personen

- → Konferenzgetränke (Mineralwasser, Kaffee, Tee)
- → Standardtechnik
- → 2 x Kaffeepause (Kaffee, Tee, 1 x Butterbrezeln, 1 x Kuchen/Gebäck)
- → 2-Gänge-Menü, Tafelwasser & Heißgetränk (mittags)
- → 2-Gänge-Menü mit 2 verschiedenen Hauptgerichten, Getränk & Heißgetränk (abends)









BILD: UNIVERSITÄT KONSTANZ
DAGMAR SCHWELLE



BILD: UNIVERSITÄT KONSTANZ
DAGMAR SCHWELLE



BILD: HTWG KONSTANZ
DAGMAR SCHWELLE

HOTEL ST. ELISABETH (KLOSTER HEGNE)

Das moderne Tagungshotel des Klosters Hegne mit 84 Zimmern, mit Seeblick und kostenfreiem W-LAN bietet Raum für Veranstaltungen aller Art. Acht helle, lichtdurchflutete Konferenz- und Tagungsräume für bis zu 150 Personen sind mit modernster Technik ausgestattet.

Die ruhige Atmosphäre des Hauses ermöglicht konzentriertes Arbeiten. Mit abwechslungsreicher Verpflegung und gutem Service gestaltet das Hotel St. Elisabeth die individuelle Veranstaltung angenehm und effektiv. Das Haus-Restaurant sowie das Café VIS à VIS bieten frische Spezialitäten der regionalen Küche auch auf der Terrasse. Kostenfreie Parkplätze sind vorhanden.

ProGast Hotelbetriebs-GmbH
Konradistraße 1 | 78476 Allensbach-Hegne

T +49 [0]7533 93 662 000
F +49 [0]7533 93 662 100
info@st-elisabeth-hegne.de
st-elisabeth-hegne.de

TAGUNGSPAUSCHALEN
Business
Preis pro Person: 60 € (inkl. MwSt.)

- → Tagungsraum mit Seeblick & Tageslicht
- → Technische Grundausstattung: Beamer, Leinwand, Flipchart, Pinnwand
- → Klassische Pausenvariation vor- und nachmittags mit Kaffee und feinem Tee
- → Leichte Speisen vom Lunchbuffet oder 3-Gänge-Working-Lunch & 1 alkoholfreies Getränk zum Mittagessen
- → Konferenzgetränke: Mineralwasser unbegrenzt
- → Obstkorb (ganztägig)

Business Plus
Preis pro Person: 70 € (inkl. MwSt.)

Zusätzlich zu oben genannten Leistungen:
- → Erweiterte technische Grundausstattung
- → Hochwertige Pausenvariation vor- und nachmittags mit Kaffee und feinem Tee
- → Konferenzgetränke: Säfte & Mineralwasser unbegrenzt
- → Unbegrenzte Getränke zum Mittagessen und Kaffeespezialität

Zubuchbar:
Zum Beispiel Abendessen (Buffet)
Preis pro Person 40 € (inkl. Mwst.)

TIPP

TAGEN AN HOCHSCHULEN IN KONSTANZ

Universität Konstanz
Die Exzellenzuniversität Konstanz bietet Veranstaltern das optimale Umfeld für wissenschaftliche Tagungen. Sie liegt malerisch am Bodensee und zeichnet sich durch ihre moderne Campusstruktur, interdisziplinäre Forschung und exzellente Lehre aus. Für externe Veranstaltungen können Räume mit Kapazitäten für 50 – 700 Personen gebucht werden.

Anfragen an:
fm.veranstaltungen@uni-konstanz.de | Tel. +49 [0]7531 884 324

Hochschule für Technik, Wirtschaft und Gestaltung (HTWG)
Die Hochschule Konstanz für Technik, Wirtschaft und Gestaltung ist eine moderne, direkt am Seerhein gelegene Hochschule mit anwendungsorientiertem Profil. Für externe Veranstaltungen stehen Räume von 50 – 300 Personen zur Verfügung.

Anfragen an:
raumbuchung@htwg-konstanz.de | Tel. +49 [0] 7531 20 60



Angebote für Gruppen

Für Kongresse, Tagungen & Reisegruppen
Einzigartige Erlebnisse und besondere Genussmomente für alle Sinne. Tagungsgäste und Gruppenreisende profitieren von individuell zusammengestellten Gruppenangeboten, die zu spannenden gemeinsamen Entdeckertouren in die StadtSchönheit Konstanz sowie darüber hinaus einladen.

Ob Kajak- und Kanutouren auf dem Bodensee, Teambuilding beim gemeinsamen Floßbau, geführte Wanderungen mit der Försterin oder zur Haltnau in Meersburg, Bier- und Weintastings, Action beim Bogenschießen oder informativ-unterhaltsame Stadtführungen zu facettenreichen Themen wie architektonischen Besonderheiten, den normalerweise nicht zugänglichen Feuergassen, außergewöhnlichen Häusername, zur Herkunft von Redewendungen, zu wahren Verbrechen, zur Konstanzer Fasnacht oder besonders genussvoll in Kombination mit einer Weinverkostung: Hier ist für jeden (Gruppen)Geschmack etwas dabei!

Weitere Informationen unter:
konstanz-info.com/gruppenangebote

TIPP

Jahr der Geschichte
Auch im Jahr 2025 steht die facettenreiche Konstanzer Historie im Mittelpunkt: Lebendige Stadtführungen, frische Erlebnisse und spannende Jubiläumsaktionen nehmen mit auf eine Zeitreise in die einzigartige Geschichte der Stadt. Eines der Highlights: 2025 wird die Konstanzer Spitalstiftung mit der Spitalkellerei als ältestem Stiftungsweingut 800 Jahre alt.

Weitere Informationen unter:
konstanz-info.com/jahr-der-geschichte

Kapazitäten

Raumbezeichnung	Größe m²	Reihenbestuhlung / *unbestuhlt	parlamentarische Sitzordnung	Bankett/getischt	Miete halbtags inkl. MwSt. *Miete halbtags zzgl. MwSt.	Miete ganztags inkl. MwSt. *Miete ganztags zzgl. MwSt.
Bodenseeforum Konstanz (S.11)						
Saal 1	1.016	1.000	460	440	a. A.	a. A.
Saal 2	480	475	240	200	a. A.	a. A.
Saal 3	536	600	300	220	a. A.	a. A.
Saal 4	173	166	80	-	a. A.	a. A.
Saal 5	176	180	90	-	a. A.	a. A.
Saal 6	184	180	90	-	a. A.	a. A.
Saal 7	323	320	160	120	a. A.	a. A.
Saal 8	362	320	160	152	a. A.	a. A.
Saal 9	245	200	100	90	a. A.	a. A.
Saal 10	692	672	330	280	a. A.	a. A.
Saal 11	1.470	2.000*	-	-	a. A.	a. A.
Konferenzraum 1	130	120	72	-	a. A.	a. A.
Konferenzraum 1A	67	49	26	-	a. A.	a. A.
Konferenzraum 1B	57	42	20	-	a. A.	a. A.
Konferenzraum 2	157	152	96	-	a. A.	a. A.
Konferenzraum 2A	60	40	20	-	a. A.	a. A.
Konferenzraum 2B	97	83	46	-	a. A.	a. A.
Konferenzraum 3	79	70	50	-	a. A.	a. A.
Lounge	78	20	-	-	a. A.	a. A.

Raumbezeichnung	Größe m²	Reihenbestuhlung	parlamentarische Sitzordnung	Bankett/getischt	Miete halbtags inkl. MwSt. *Miete halbtags zzgl. MwSt.	Miete ganztags inkl. MwSt. *Miete ganztags zzgl. MwSt.
Glorious Bastards (S. 13)						
Lifestyle Restaurant (4. OG)	460	-	-	287	a.A.	a. A.
Rooftop Garden & Bar (5. OG)	387	-	-	303	a.A.	a. A.
Golden Bar (2. OG)	54	-	-	-	a.A.	a. A.
Private Room (2. OG)	84	80	50	50	a.A.	a. A.
Terrace Loft (2. OG)	250	-	-	165	a.A.	a. A.
Cinema (2. OG)	-	286	-	-	a.A.	a. A.
Freiräume (S. 15)						
EG: Alter Gastraum	80	79	38	48	-	182 €*
EG: Konstanzer Stuben	64	-	-	38	-	182 €*
Hofgarten: Kleine Schmiede	25	27	20	20	-	182 €*
Innovation Center Konstanz (S. 15)						
Conference Room	75	30	-	-	ab 80 €	ab 150 €
RoofTop	65	-	-	-	190 €	350 €

Preisänderungen vorbehalten

Kapazitäten

Raumbezeichnung	Größe m²	Reihenbestuhlung	parlamentarische Sitzordnung	Bankett/getischt	Miete halbtags inkl. MwSt. *Miete halbtags zzgl. MwSt. **Miete pro Stunde	Miete ganztags inkl. MwSt. *Miete ganztags zzgl. MwSt.
Insel Mainau (S. 17)						
Graf Lennart	56	-	20	-	200 €	300 €
Großherzogin Luise	20	10	-	-	110 €	150 €
Großherzog Friedrich	17	8	-	-	110 €	150 €
Kastaniengarten	130	100	60	120	540 €	890 €
Comturey: Solaris (1)	68	30	18	28	350 €	540 €
Comturey: Johanniter (2)	92	50	36	48	380 €	590 €
Comturey: Monarch (3)	70	30	18	28	350 €	540 €
Comturey: Saal 1+2	160	140	54	96	600 €	1.000 €
Comturey: Saal 2+3	162	140	54	96	610 €	1.010 €
Comturey: Saal 1-3	229	180	84	-	840 €	1.700 €
Konzil (S. 17)						
Oberer Konzilsaal	965	750	250	600	-	a. A.
Unterer Konzilsaal	520	300	180	300	-	a. A.
Sigismundsaal, 2/3 geteilt vom Unteren Saal	340	200	140	200	-	a. A.
Konzilstube, 1/3 vom unteren Saal	180	120	80	100	-	a. A.
Restaurant Patronentasche	130	-	-	120	-	a. A.
Speichersaal	400	199	80	199	-	a. A.
Villa Lucia (S. 19)						
Coachingraum	27	12	10	-	105 €	210 €
Seminarraum	86	42	-	-	300 €	585 €
Gesamte Villa	-	-	-	-	400 €	690 €

Raumbezeichnung	Größe m²	Reihenbestuhlung	parlamentarische Sitzordnung	Bankett/getischt	Miete halbtags inkl. MwSt. *Miete halbtags zzgl. MwSt.	Miete ganztags inkl. MwSt. *Miete ganztags zzgl. MwSt.
St. Johann Coworking (S. 19)						
Raum Johannes	26	30	8	16	55 € / Std.	400 €
Hauptraum Kirchenschiff	100	65	-	-	-	800 €
Villa Prym (S. 21)						
Großer Saal	83	-	-	-	a.A.	a.A.
Wasserturm Stromeyersdorf (S. 21)						
Wasserturm Stromeyersdorf	90	20	12	-	400 €*	600 €*
Steigenberger Inselhotel (S. 23)						
Festsaal	450	400	130	220	a. A.	a. A.
Foyer	276	200	80	80	a. A.	a. A.
Zeppelin Salon	41	25	20	20	a. A.	a. A.
Roter Salon	111	90	65	70	a. A.	a. A.
Blauer Salon	100	70	45	50	a. A.	a. A.
Weißer Salon	20	-	10	-	a. A.	a. A.
47° Ganter Hotel (S. 23)						
Raum 1 | Parterre	47	42	26	21	a. A.	a. A.
Raum 2 | Parterre	27	21	15	10	a. A.	a. A.
Raum 1+2 | Parterre	74	70	45	48	a. A.	a. A.
Raum 3 | 1. Obergeschoss	83	70	45	33	a. A.	a. A.
Raum 4 | 1. Obergeschoss	22	12	16	-	a. A.	a. A.
Raum 5 | 1. Obergeschoss	22	12	16	-	a. A.	a. A.
Raum 4+5 | 1. Obergeschoss	44	24	32	-	a. A.	a. A.
Raum 6 | 1. Obergeschoss	14	-	-	8	a. A.	a. A.

Raumbezeichnung	Größe m²	Reihenbestuhlung	parlamentarische Sitzordnung	Bankett/getischt	Miete halbtags inkl. MwSt. *Miete halbtags zzgl. MwSt.	Miete ganztags inkl. MwSt. *Miete ganztags zzgl. MwSt.
Hotel Halm (S. 25)						
Konstanz	65	30	25	-	-	292,50 €
Reichenau	45	30	25	-	-	202,50 €
Mainau	45	30	25	-	-	202,50 €
Reichenau + Mainau	90	70	50	-	-	405 €
Maurischer Saal	130	150	-	85	-	900 €
Ibis Konstanz (S. 25)						
Raum Lindau	15	-	-	8	-	ab 70 €
Raum Mainau	30	20	12	-	-	ab 130 €
Raum Mainau 1 (Mainau und Lindau)	45	25	18	-	-	ab 190 €
Raum Reichenau	67	35	30		-	ab 230 €
RIVA (S. 27)						
Imperia 1	130	60	40	56	295 €	590 €
Imperia 2	110	40	30	40	245 €	490 €
Imperia 1+2	230	100	70	96	500 €	1.000 €
Library	51	-	-	-	125 €	250 €
Constancia 1	64	30	24	24	160 €	320 €
Constancia 2	45	20	18	-	125 €	250 €
Constancia 1+2	109	50	42	40	250 €	500 €
Tosca	34	-	-	-	125 €	250 €

Raumbezeichnung	Größe m²	Reihenbestuhlung	parlamentarische Sitzordnung	Bankett/getischt	Miete halbtags inkl. MwSt. *Miete halbtags zzgl. MwSt.	Miete ganztags inkl. MwSt. *Miete ganztags zzgl. MwSt.
Ganter Hotel & Restaurant Mohren, Insel Reichenau (S. 31)						
Abt-Strabo-Saal	100	70	55	55	a. A.	a. A.
Konferenz-Raum I/II	70	35	30	30	a. A.	a. A.
Besprechungsraum	21	-	8	8	a. A.	a. A.
Hotel mein inselglück, Insel Reichenau (S. 31)						
Abt-Berno	150	120	50	-	150 €	300 €
Hotel St. Elisabeth, Kloster Hegne, Allensbach (S. 33)						
Saal Pirmin	170	150	70	80	a. A.	a. A.
Raum Chiara	96	80	36	44	a. A.	a. A.
Saal Edith Stein	94	80	36	50	a. A.	a. A.
Saal Feliziana	81	72	30	50	a. A.	a. A.
Raum Wessenberg	47	40	12	20	a. A.	a. A.
Raum Bonaventura	46	40	12	20	a. A.	a. A.
Raum M. Bernarda	43	40	12	20	a. A.	a. A.

Preisänderungen vorbehalten

Tagen in der Vierländer-region Bodensee



ANREISETIPPS

Mit der Bahn
reiseauskunft.bahn.de | sbb.ch

Mit dem Flugzeug
Über Friedrichshafen, Zürich, München, Memmingen, Stuttgart oder Frankfurt.

Mit Fähre/Katamaran/Schiff

- **Auto- und Personenfähre ab Meersburg: faehre.konstanz.de**
- **Katamaran ab Friedrichshafen: der-katamaran.de**
- **BSB: bsb.de**

Tagungsservice

Gerne unterstützen wir Sie umfassend bei der Organisation und Durchführung Ihrer Veranstaltung.

Als kompetenter Partner vor Ort bieten wir Ihnen eine Vielzahl von Leistungen, die aus der Ferne oft nur mit hohem Zeitaufwand zu bewältigen sind.

BERATUNG UND INFORMATION

- Tagungstermin, Verfügbarkeit der Tagungsräume
- Kapazität der Tagungsräume, technische Ausstattung
- Anfahrtswege, Parkmöglichkeiten

KOSTENLOSE ZIMMERVERMITTLUNG

- Gerne stellen wir Ihnen Reservierungsformulare zur Verfügung, die Sie den Einladungen zur Veranstaltung beifügen oder wir schalten ein Online-Formular speziell für Ihre Veranstaltung frei, auf das Sie von Ihrer Veranstaltungsseite den Link „Hotelreservierung“ setzen. So können die Teilnehmer:innen online ein Zimmer bestellen.
- Die Teilnehmer:innen senden das ausgefüllte Formular an uns und wir nehmen gemäß den Angaben die Reservierung vor.
- Die Teilnehmer:innen erhalten eine Reservierungsbestätigung und wichtige Informationen zur Anreise und zum Aufenthalt.
- Sie erhalten vor der Veranstaltung eine Teilnehmer:innenliste.

RAHMENPROGRAMME / INCENTIVES

- Individuelle Konzeption, Organisation und Durchführung
- Je nach Wunsch mit kulturellem, aktivem und/oder gesellschaftlichem Charakter
- Pauschalarrangements im Baukastensystem buchbar aus unserem Prospekt „Gemeinsam erleben“

TAGUNGSPAUSCHALEN

- In Hotels unterschiedlicher Kategorien
- Leistungen: Übernachtung im Einzelzimmer, Bereitstellung des Tagungsraums, Technik, Kaffeepausen, Tagungsgetränke, Voll- oder Halbpension
- Preislich attraktive Angebote in den Monaten November bis März

INFORMATIONSSTAND

Umfassende touristische Information und Beratung der Teilnehmer:innen während ihrer Veranstaltung durch eine(n) kompetente(n) Mitarbeiter:in.

TAGUNGSMAPPEN

Umfassendes Informationsmaterial zu Konstanz und der Vierländerregion in attraktiven Tagungsmappen zusammengestellt. Weitere Informationen unter konstanz-info.com

„RUND-UM-SORGLOS-PAKET“
für Ihre Veranstaltung.

Hier geht’s zur Buchung →

TIPP

Nachhaltig mobil in Konstanz

#visitkonstanz

Fahrrad-Mietsystem: konrad & Lastenrad

Die Räder können bequem per App an den konrad-Mietstationen oder Lastenrad-Stationen im gesamten Stadtgebiet ausgeliehen und wieder zurückgegeben werden, zum Beispiel direkt an der Mietstation am Parkplatz Bodenseeforum.

Infos & Anmeldung

stadtwerke-konstanz.de/mobilitaet/rad-mietsystem

Roter Arnold

Das Konstanzer Busliniennetz ist exzellent ausgebaut und bietet täglich einen bequemen Transfer innerhalb der Stadt – inklusive der Insel Mainau und der Vororte. Detaillierte Informationen zu den Busverbindungen und Fahrtzeiten gibt es in der „Mein Konstanz"-App, auf www.stadtwerke-konstanz.de oder in der Tourist-Information im Konstanzer Bahnhof. Einige Elektro-Busse sind bereits auf den Konstanzer Straßen unterwegs, die gesamte Flotte wird schrittweise auf elektrische Antriebe umgestellt.

Weitere Mobilitäts-Infos unter

konstanz-info.com/mobilitaet-vor-ort

Nachhaltig Westlicher Bodensee

Weitere Infos unter **bodenseewest.eu**

KONTAKT & INFORMATIONEN

Tagungsservice
Kirstin Locher-Krauße
T +49 [0]7531 1330-24
locher-krausse@konstanz-info.com

MOBILITÄTSBERATUNG

Info-Centre

T +49 [0]7531 1330-30
kontakt@konstanz-info.com

HERAUSGEBER

Marketing & Tourismus Konstanz GmbH
Obere Laube 71 | D-78462 Konstanz
T +49 [0]7531 1330-30
kontakt@konstanz-info.com

BILDMATERIAL:
Die Bilder stammen, sofern nicht namentlich benannt, aus dem Archiv der „Marketing & Tourismus Konstanz GmbH" oder wurden uns von anderen Tourist-Informationen, Ausflugszielen, Museen und Leistungsträgern zur Verfügung gestellt. Titelbild: Achim Mende

INFORMATIONEN, DATEN, TERMINE, PREISE:
Redaktionsschluss dieser Broschüre war im Januar 2024. Für die Vollständigkeit der angegebenen Daten übernehmen wir keine Haftung. Änderungen vorbehalten.

ALLE INFORMATIONEN AUCH UNTER:

WEBSITE
konstanz-info.com

INSTAGRAM
konstanz_info

FACEBOOK
konstanz.info

PINTEREST
KonstanzInfo

NEWSLETTER
konstanz-info.com/newsletter

YOUTUBE
KonstanzInfo